

Da: mediasystemservizi@gmail.com
Inviato: lunedì 24 giugno 2024 10:11
A: mediasystemservizi@gmail.com
Oggetto: 6. Iscrizione Network Nazionale REPAIR ITALIA WINCAR REVOLUTION

Gentile Cliente,
grazie per aver registrato la tua Attività sul Cartografico Nazionale del
Network REPAIR ITALIA
Puoi consultare il tuo inserimento cliccando su questo link e inserendo
i dati per la ricerca

<https://repairitalia.com/network-riparatori/>

qualora non risulta l'iscrizione La preghiamo di
ripetere l'inserimento dei dati cliccando su:
<https://repairitalia.com/richiesta-adesione-riparatore/>

Dal 1 Luglio c.a. è possibile utilizzare il Progetto PIATTAFORMA REPAIR
per tutte le occasioni di Business Automotive Repair
in particolare per la **GESTIONE AUTOMATIZZATA DEI SINISTRI RCA**

IN ACCORDO CON LE PROCEDURE PREVISTA DALLA
PIATTAFORMA REPAIR

LA PIATTAFORMA



*Linee guida
Per la definizione degli standard minimi per le
riparazioni a regola d'arte e servizio di qualità
(Rif. Legge n. 124/2017 articolo 1 comma 10)*

*REPAIR E' L'UNICA PIATTAFORMA DEI CARROZZIERI SCELTA
DA CONFARTIGIANATO E DA CASARTIGIANI;
MIGLIORA I FLUSSI DELLA LIQUIDAZIONE DEL SINISTRO E
GARANTISCE TUTTI I PROCESSI PREVISTI DALLE LINEE GUIDA.
NEL CONTEMPO OFFRE NUMEROSE OPPORTUNITA' DI
BUSINESS*

IL PROGETTO PIATTAFORMA REPAIR è stato costruito sulla base delle LINEE GUIDA IMPOSTE DALLA LEGGE 124/2017 articolo 1 comma 10 che impone un nuovo sistema di produzione Automotive Repair per il miglioramento in termini di efficienza programmatica di tutte le richieste di risarcimento danni a seguito di Sinistro RCA.

Piattaforma REPAIR si compone di tre strumenti indispensabili:

IL PROGETTO

SI BASA SU SULL'UTILIZZO DI TRE STRUMENTI PRINCIPALI

1. APPDRIVER

2. PIATTAFORMA REPAIR

3. WINCAR F



IN CA
con l



1. VEDIAMO COME AVVIENE L'UTILIZZO DI APPDRIVER:

APPDRIVER



A seguito della Richiesta Iscrizione al Network

Il Riparatore riceverà un LINK dove scaricare l'APPDRIVER
con il seguente aspetto grafico

APPDRIVER

□ IL CARROZZIERE POTRA' PERSONALIZZARE L'APP PER PROPORRE AL MERCATO LA PROPRIA IMMAGINE

APPDRIVER GENERICA NA QUESTO ASPETTO GRAFICO



APPDRIVER

Sarà fornita in un formato standard che il carrozziere, se vuole potrà personalizzare con colori e immagini riconducibili alla sua carrozzeria. Con la creazione automatica dell'icona di lancio



ES. DI APPDRIVER PERSONALIZZATA

Il Riparatore a sua volta potrà inviare il LINK ai propri Clienti per invitarli ad installare APPDRIVER

LA CARROZZERIA DIVENTERA' IL PUNTO DI RIFERIMENTO PER TUTTI I SUOI CLIENTI PERCHE'

Sarà presente su un cartografico visibile da tutti coloro che hanno **APPDRIVER** ★



Con un clic saranno visibili tutte le informazioni ●



Si potrà chiedere di navigare verso la destinazione con il proprio smartphone

APPDRIVER puo ' essere utilizzata per diversi servizi.
Eccoli:

APPDRIVER le funzionalità



SOCCORSO STRADALE

Per chi ha bisogno di riparare la propria vettura basterà premere il tasto e la carrozzeria che ha fornito l'app verrà subito allertata per recuperare la vettura sul luogo del sinistro.

Se il luogo del sinistro è lontano il carrozziere può decidere di non recuperare la vettura ma ACCEDERE al cartografico per intercettare la carrozzeria che partecipa al progetto, che è più vicina al luogo del sinistro, che ha la possibilità di fornire l'assistenza e con la quale stringere eventuali accordi e canalizzare il cliente



In caso di pericolo premere il tasto «Soccorso Stradale» che permette di essere rintracciato e richiedere immediatamente i soccorsi.

La piattaforma è in grado di fornire indicazioni per la creazione di network che possono garantire il recupero.

APPDRIVER le funzionalità

CERCA CENTRO REPAIR

In caso di necessità il driver potrà intercettare la carrozzeria e visualizzare i servizi offerti



APPDRIVER le funzionalità

RICHIESTA APPUNTAMENTO

Se la vettura è marciante il driver può prendere un appuntamento sia per far valutare i danni sia per procedere con l'intervento di riparazione.



APPDRIVER le funzionalità

DENUNCIA ON LINE

L'app permette, poi, altre funzionalità come l'inserimento di alcuni dati tra cui: telefono e denominazione della controparte che il carrozziere potrà contattare per offrire i propri servizi.



APPDRIVER le funzionalità

STATO DEL SINISTRO

Si potrà verificare lo stato del sinistro inoltrato alla piattaforma



APPDRIVER le funzionalità

STATO DELLA RIPARAZIONE

Si potrà verificare lo stato della riparazione inoltrato alla piattaforma



2. VEDIAMO COSA FA' LA PIATTAFORMA REPAIR



COSA FA LA PIATTAFORMA:

Come prima cosa la piattaforma fascicola la pratica e rigenera tutte le stampe, in modo che tutti i carrozzieri agiscano in maniera univoca. La piattaforma inserisce il marchio di autenticazione e certificazione su tutti i report ed attiva il bottone per l'invio di una PEC alla compagnia di tutta la documentazione relativa al sinistro.



Alla compagnia, vengono inviate tutte le informazioni necessarie alla liquidazione come:

- Pec della carrozzeria che avvisa del sinistro depositato
- Fotografie dei danni del documento e del libretto
- Informazioni di base
- Il preventivo autorizzato
- L'eventuale calcolo dell'antieconomicità
- Eventuale richiesta del danno accessorio
- Numero e data del sinistro



E si rende pronta per ricevere dalla compagnia
Nelle varie fasi:

- **Numero sinistro**
- **Il nome del liquidatore**
- **Il nome del perito**
- **Informazione sulla liquidazione del sinistro**
- **Eventuali richieste aggiuntive**
- **Quietanza e eventuale chiusura del sinistro**

La piattaforma è già in grado di colloquiare con le compagnie tramite diverse metodologie (web service)



IN GRADO DI INTERFACCIARSI IN MANIERA AUTOMATICA O SEMIAUTOMATICA CON I SISTEMI DELLE COMPAGNIE

LA PIATTAFORMA REPAIR METTE A DISPOSIZIONE DEL SINISTRO ALTRI SERVIZI

MESSA IN SICUREZZA VETTURA

GRAZIE ALLA BANCA DATI MESSA A DISPOSIZIONE DALLA PIATTAFORMA CONTENENTE LE MISURE DI TUTTE LE SCOCHE DI OGNI VETTURA DEL PARCO CIRCOLANTE SARA' POSSIBILE CONFRONTARLE CON QUELLE OTTENUTE DALLE MISURAZIONI PRE E POST RIPARAZIONE

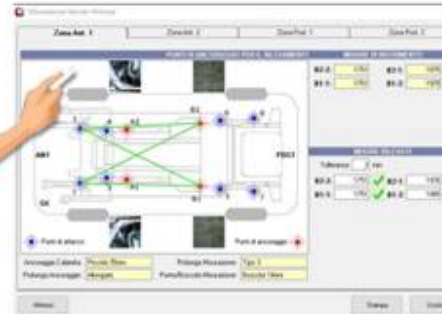

Linee guida
parte generale pag 3 cap. 2

PREVENTIVO

WinCar 10.0 ml2024.308.0.1 - Pratica N. 316 - Preventivo N. 1 - FG807CK - MERCEDES-BENZ Classe A W176 dal 06/2015 fino al 2018 180 d Premium Berlina 5 Porte 109cc. -

Preventivo Stampa Funzioni Dettaglio Automatismi Utilità

Laminati esterni		GR. art.	LA. vol.	VE. vol.	Prezzo
D	Decrizione	0,00	0,00	4,30	565,13
**	01 Colano art.				
02	Fardineo ant.				
03	Fardineo post.				
04	Modanatura sottoporta	0,00			410,38
05	Paralango ant.	3,10	1,40	3,60	243,03
06	Paralango post.	7,00	7,00	4,50	394,56
**	07 Passanti ant.				
08	Passanti post.				
09	Porta ant.	3,30	1,80	4,60	667,57
10	Porta post.	3,20	1,50	4,10	755,33
**	11 Portello post.				
12	Portello post.	5,00	1,00	4,20	748,83
**	13 Sbrucia compl. con mano di fondo				(più pezzi)
14	Sede bocchettone sabbioso cabanante	0,30			60,36
**	15 Sottoporta				
16	Sottoporta	2,00	3,00	1,50	da/ta 777
**	17 Spoiler post.				
18	Spoiler cabanante paralango post.	0,20			(più pezzi)
**	19 Tetto				
20	Tetto	17,30	8,30	6,60	654,18

Ricerca

Incompleto	Marca	Particolarità	Q. (D)	Q. (G)	Q. (S)	Q. (L)	Q. (A)	Q. (V)	Q. (C)	Importo	Totale Netto	Ca. IVA (P)	Mod. Totale
		RC	Miscelazione Elettronica (INORCE)		1,0					100,00			100,00
		RC	Verifica Sostitutiva per 2gg di Fermo Tecnico		1,0					120,00			120,00
		RC	Accoglienza cliente e gestione pratica		1,0					50,00			50,00
	MERCEDES-BENZ	1767200105	RC	0	Porta ant.	Se	1,0	3,30	1,80	4,60	667,57		667,57
	MERCEDES-BENZ	1768000057	RC	0	Colano art.		1,0	8,80	0,00	4,30	585,10		585,10
		VC	Smart Ributi (2.000) su Inquinabile Totale		1,0					30,00			30,00

Scontare Ributi: 2,00 % da calcolo su: 2.532,53 non applicabile: 30,00 Totale: 4,10 - 2,60 - 9,50 - 0,00

Supplementi: 15 % = 1,43 + Finanzi: 10 % = 1,09 + Completam.: 1,5 = Totale Supplementi: 4,12

Tot. Ore Carrozzeria: 26,32 x 40,00 Ar = 812,80 Adeguo

Tot. Ore Mecc.: 8,00 x 40,00 Ar = 0,00 Adeguo

Materiali di Consumo: 13,00 Ar su Ore VE: 13,82 = 177,06

Nome: _____

Data preventivo: 30/04/2024

Die obbietto: 0,00

Tot. con IVA incl. su ributi: 3.020,07

Ordina Ricambi Fermo Tecnico Anali Verifica

Scatto: 0,00 % Totale Inquinabile: 2.622,53

Scatto max: 0,00 I.V.A.: 576,36

Totale Generale: 3.198,89

SERVIZI ALL'UTENTE VETTURA SOSTITUTIVA

RIGO AUTOMATICO NEL PREVENTIVO PER L' ADDEBITO DI € ?? AL GG

- RELATIVAMENTE AI GG NECESSARI ALLA RIPARAZIONE
- SOLO ALLEGANDO IL DOCUMENTO DI NECESSITA' DI UTILIZZO FIRMATO DALL'ASSICURATO
- IN PRESENZA DELLA FATTURA DI ADDEBITO DA AUTONOLEGGIO

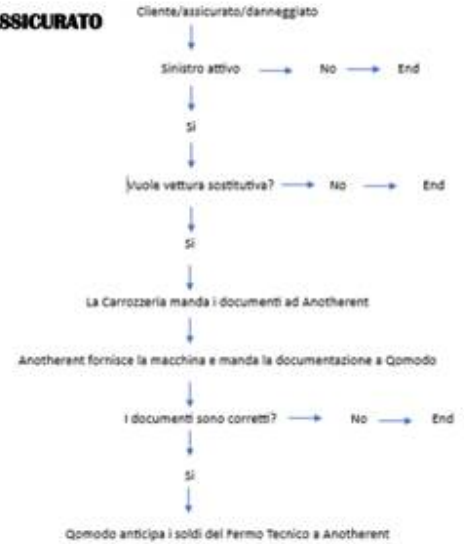

Linee guida
parte facoltativa pag 9 cap. 3

PREVENTIVO con noleggio + FT

Quantità	Descrizione	SR unit.	LA unit.	VF unit.	Prezzo
1,00	1,00	0,00	0,00	4,00	4,00
1,00	1,00	0,00	0,00	410,38	410,38
1,00	1,00	3,10	1,40	3,80	243,03
1,00	1,00	7,80	7,00	4,50	394,30
1,00	1,00	3,30	1,00	4,80	167,57
1,00	1,00	3,20	1,50	4,10	206,03
1,00	1,00	5,80	1,00	4,20	248,03
1,00	1,00	0,30	0,00	0,00	16,36
1,00	1,00	2,80	3,00	1,50	da/ve 711
1,00	1,00	0,30	0,00	0,00	45,12
1,00	1,00	17,80	6,00	6,80	404,16

Per ricambi introvati motivazioni non c dalla volontà del riparatore

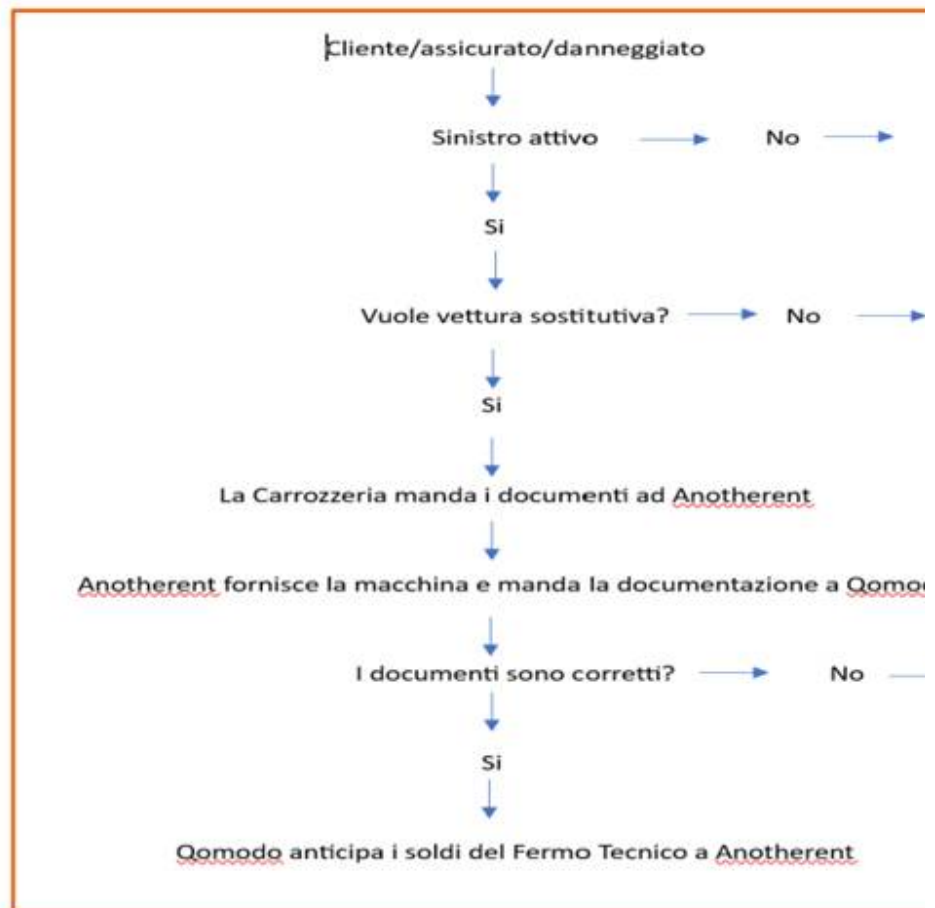

CARSHARING

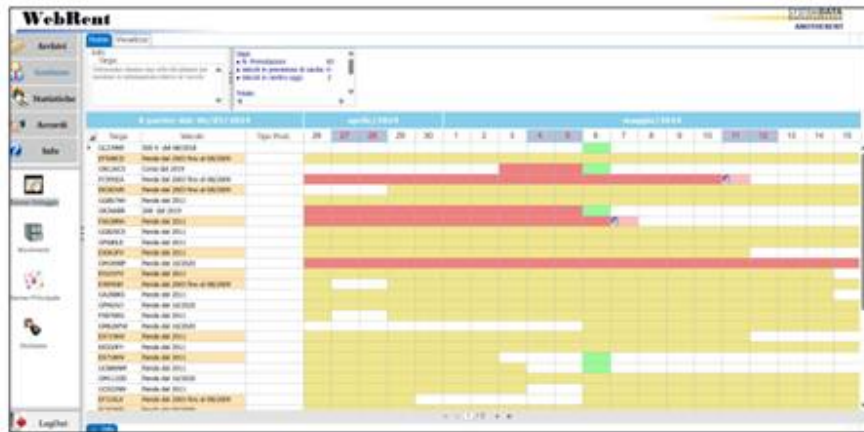

- Check in e Check out
- Gestione multe
- Gestione condivisa delle vetture

INTEGRAZIONE MODULO CARGOS

The screenshot shows a configuration window titled 'Opzioni di Configurazione'. It includes a dropdown menu for 'Altri Supplimenti' set to 'giorni'. Below this, there is a section for 'Credenziali CARGOS' with three input fields: 'Username', 'Password', and 'Chiave'.

Nelle anagrafiche di WEBRENT è inserita la possibilità di aggiungere le credenziali della piattaforma CARGOS della polizia di stato per inviare le informazioni necessarie sulla consegna dei veicoli

The screenshot shows a detailed view of a vehicle's status in the WebRent system. The top section displays the vehicle's make and model, 'Lexus LS 460 L', along with its license plate 'LX1234'. Below this, there are several tabs and sections: 'Stato Attuale' (Current Status) showing 'Disponibile' (Available), 'Stato Precedente' (Previous Status) showing 'In Uso' (In Use), and 'Stato Futuro' (Future Status) showing 'In Manutenzione' (In Maintenance). There are also sections for 'Configurazione' (Configuration) and 'Gestione' (Management). The interface includes a sidebar with navigation icons and a top navigation bar with the WebRent logo and user information.

CARTA IDENTITA' VEICOLO



Possibili rischi		
Danni	Controlla in un incidente	Incidente
Rottamazione	Non risulta rottamato	Nessun problema rilevato
Inseparazione	Non risulta inseparato	Nessun problema rilevato

Historia		
ES del veicolo	Revisioni	Ultima revisione rilevata: 15/04/2020
10	3	Data di ultima Annullazione: nessuna

Storia del veicolo		
Data	km	Dettagli
30/04/2012		VEICOLI IMMATRICOLATI IN: Italia Marussia proprietaria
26/05/2018		Incidente segnalato in: Italia Area danneggiata: + Lato posteriore + lato posteriore destro
Incidente Questo veicolo è stato coinvolto in un incidente. Prima dell'acquisto, il compratore effettua un controllo da parte di un'officina.		
13/04/2019	52.288 km	Revisione effettuata in: Italia Esito regolare
17/05/2018	51.890 km	Lettura dei contachilometri segnalata
11/04/2018	74.773 km	Revisione effettuata in: Italia Esito regolare
15/04/2020	57.282 km	Revisione effettuata in: Italia Esito regolare Revisione valida fino al: 15/04/2022



3. VEDIAMO COSA FA' IL RIPARATORE CON WINCAR REVOLUTION

Riceve incarico dal suo Cliente tramite
Denuncia On Line con APPDRIVER

Crea una pratica manualmente come da
incarico tradizionale

Accettazione Automatizzata con
riconoscimento TARGA e auto creazione della
pratica in Wincar

WINCAR REVOLUTION (ACCETTAZIONE AUTOMATIZZATA)



WINCAR REVOLUTION (LE FOTO DEL DANNO)

Le foto dei danni fatte nel piazzale vanno direttamente nella pratica di Wincar



WINCAR REVOLUTION

Firma dei documenti direttamente sul dispositivo esterno

Firma documenti direttamente sul tablet o cellulare

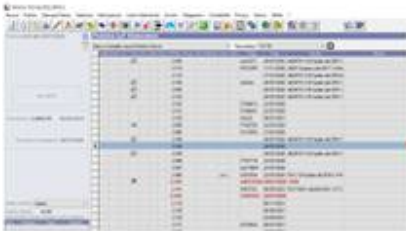

i documenti automaticamente nella pratica

**NO SALVATAGGI IN CARTELLE
NO SCANNER
NO STAMPE**



Linee guida
parte facoltativa pag 8 cap. 1

WINCAR REVOLUTION

CANALIZZAZIONE REPAIR
per passaggio pratica alla piattaforma

Inserendo la canalizzazione REPAIR il sistema permetterà l'invio della pratica al portale

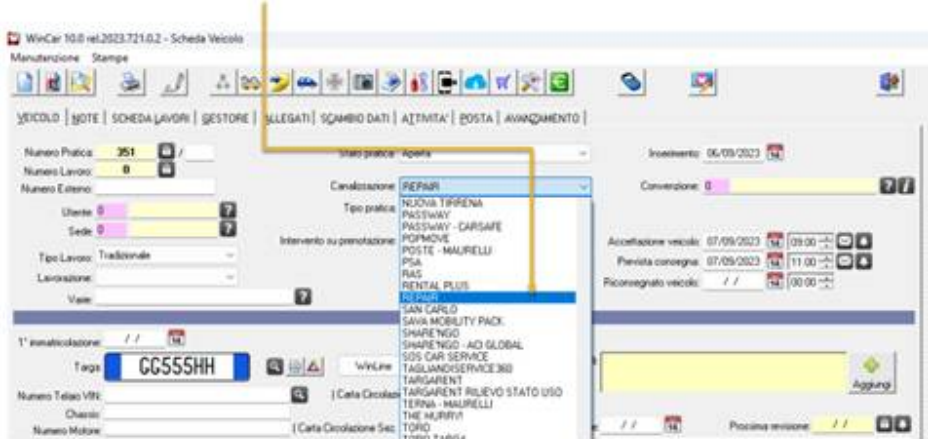

LA PIATTAFORMA REPAIR PRENDE IN CARICO LA RICHIESTA E SI APRE LA FASE AUTOMATIZZATA DELLA GESTIONE DEL SINISTRO CON RISCONTRO PROGRESSIVO SULLO STATO DEL SINISTRO IN TEMPO REALE

IMPOSTATO L'INCARTAMENTO, TUTTO PROCEDERÀ IN MANIERA VELOCE E CON LA MASSIMA EFFICIENZA



PERCHE' USARE LA PIATTAFORMA

PER IL CARROZZIERE:

Gestire il sinistro tramite la piattaforma rappresenta una tappa fondamentale in qu

1. Senza alcun accordo e senza firmare convenzioni permette al carrozziere di c delle compagnie pur lavorando con il proprio software e alle proprie tariffe ora
2. Viene rimborsata la vettura sostitutiva qualora sia in grado di presentare un dove il cliente assicurato si è impegnato al pagamento (il rimborso prevede qualora sia in grado di presentare una richiesta formale indicante il mo sostitutiva.
3. Viene liquidato il sinistro anche qualora la riparazione della vettura ri liquidabile viene calcolato tramite un algoritmo che tiene conto dell'importo generale e della particolarità della vettura, ed infine del degrado.
4. riscossione nei termini previsti dalla legge.
5. contare su metodi che garantiscono la disponibilità economica immediata.
6. Acquisisce una forza contrattuale enorme grazie all'univocità di comportamen

Per ottenere quanto sopra dovrà solamente accettare la liquidazione del si regolarizzato dalle precedenti regole senza il ricorso alle vie legali.

Il sinistro essendo elaborato con un prodotto web può essere assistito dal | collegamento internet.



PERCHE' USARE LA PIATTAFORMA

PER GLI ALTRI PLAYER:

La compagnia dal suo canto potrà contare su innumerevoli vantaggi sia di tipo economico che gestio

1. Tutti i sinistri gestiti dalla piattaforma saranno senza il carico di onorari.
2. Il danno accessorio viene controllato e calmierato.
3. L'antieconomicità viene garantita con calcoli altamente equi per tutti i player.
4. L'assicurato sarà completamente soddisfatto del servizio e dell'assistenza goduta su tutto il territori
5. L'univocità della gestione e dei report garantiscono un modo più veloce di liquidazione del sinistro economici anche in termini di risorse impiegate.

POLIZZA PIATTAFORMA:

La piattaforma è in grado di proporre polizze REPAIR. Le carrozzerie che aderiscono alla piattaforma, fornire i propri servizi ai clienti che hanno sottoscritto polizze Repair, potranno godere di innumerev

1. Gestione totale delle franchigie con possibile rateizzazione delle stesse al cliente
2. **Interrogazione al SIC per accertare l'avvenuto sinistro e la sintesi del contenuto della denuncia d**

repair

I VANTAGGI DEI CARROZZIERI

+ **LAVORO**

- GRAZIE ALLA CANALIZZAZIONE TRAMITE APP DRIVER CHE EVITA L'INTERVENTO DELLE AGENZIE;**
- GRAZIE AI NUOVI CRITERI PER LA RIPARAZIONE ANTIECONOMICA e AL PREMIO RIPARAZIONE.**

+ **GUADAGNO**

- LAVORARE ALLE GIUSTE TARIFFE**
- NON RINUNCIARE ALLA MARGINALITA' SUI RICAMBI**

+ **DISPONIBILITA' DI DENARO**

- RISCOSSIONI VELOCI CON QOMODO**

VANTAGGI PROCEDURALI CON LA PIATTAFORMA

RIPARAZIONI IN CONFORMITA' E A REGOLA D'ARTE

Banca dati informazioni riparazione/tecniche

► 12 SCHEDE, DI MEDIA ,PER OGNI PEZZO DI RICAMBIO CON INDICAZIONI DEL COSTRUTTORE SU METODI DI STACCO E RIATTACCO, SALDATURA E INFORMAZIONI SULLA SICUREZZA



INFORMAZIONI RIPARAZIONE



INFORMAZIONI TECNICHE



Linee guida parte generale pag 3 cap. 2

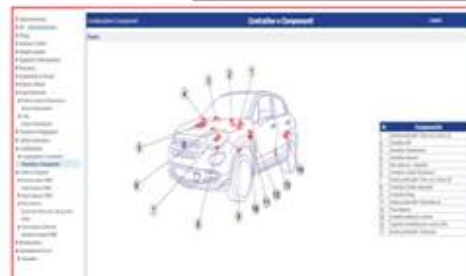

CERTIFICAZIONE RIPARAZIONI A REGOLA D'ARTE

Linea guida parte generale pag 3 cap. 5

Regola d'arte

Pratica	Descrizione	Data	Importo	Stato
103	AA2201	25/07/2020	ABARTH 124 Spider da 2016 1	
113	PP23PP	15/11/2020	Jeep Compass da 2017 1 4 Mx	
118		25/10/2020	ABARTH 124 Spider da 2016 1v	
106	AAAA	26/07/2020	ABARTH 124 Spider da 2016 1	
104		26/07/2020	ABARTH 124 Spider da 2016 1	
103		26/07/2020	ABARTH 124 Spider da 2016 1	
102	PT06V5	22/07/2020		
101	P5485X	22/07/2020		
100	AA22	06/09/2021		
109	PT67CD	22/07/2020		
095	Pv739L	21/07/2020		
		26/07/2020	ABARTH 124 Spider da 2016 1	
		26/07/2020	ABARTH 124 Spider da 2016 1	
		22/07/2020	ABARTH 124 Spider da 2016 1	
		22/07/2020		
		22/07/2020		
		22/07/2020		
		06/05/2022	FIAT 124 Spider da 2016 1 4 M	
		06/05/2022	FIAT 500x da 06/2018 1 0 13	
		05/11/2021		
		06/06/2021		
		03/09/2021		
		06/01/2021		

INFORMAZIONI TECNICHE

INFORMAZIONI RIPARAZIONE

Linee guida parte generale pag 3 cap. 5

GESTIONE DELLA RIPARAZIONE ANTIECONOMICA

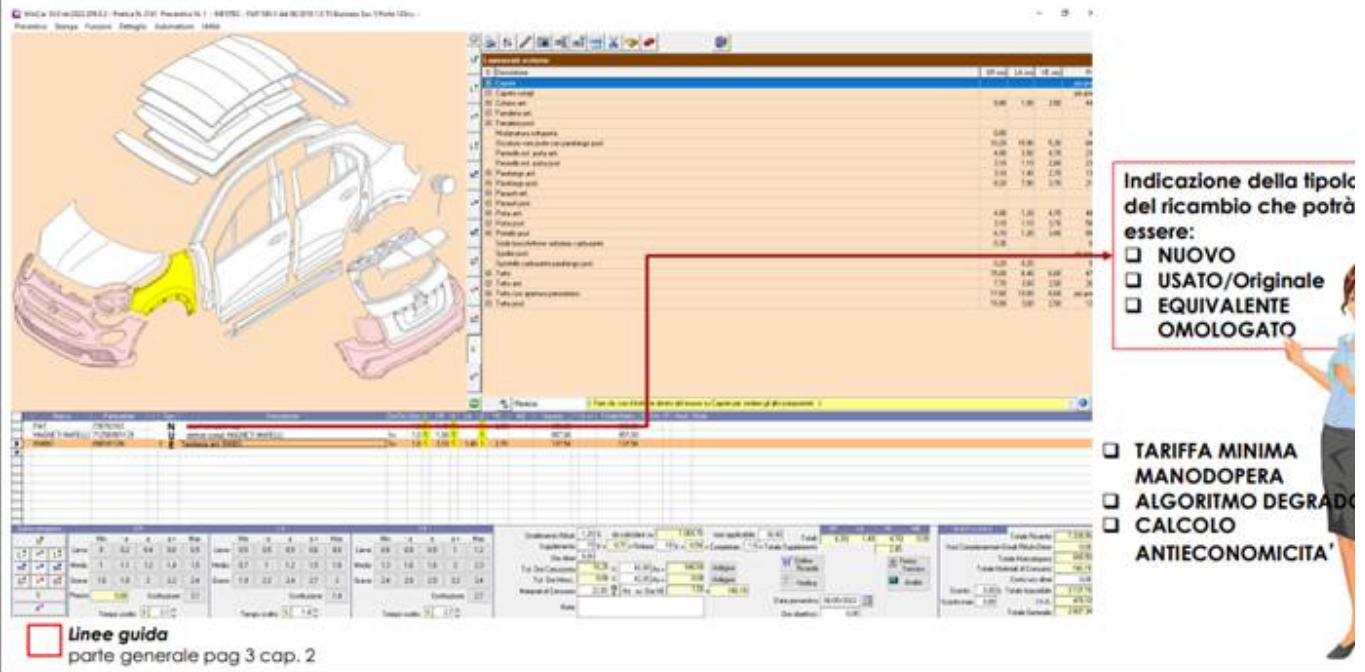

Indicazione della tipologia del ricambio che potrà essere:

- NUOVO
- USATO/Originale
- EQUIVALENTE OMOLOGATO

TARIFFA MINIMA MANODOPERA
 ALGORITMO DEGRADO
 CALCOLO ANTIECONOMICITA'

Linee guida parte generale pag 3 cap. 2

CRITERI OGGETTIVI RIPARAZIONE

CRITERI OGGETTIVI PER STABILIRE I LIMITI RIPARATIVI DEI VEICOLI CLASSIFICATI COME ANTIECONOMICI

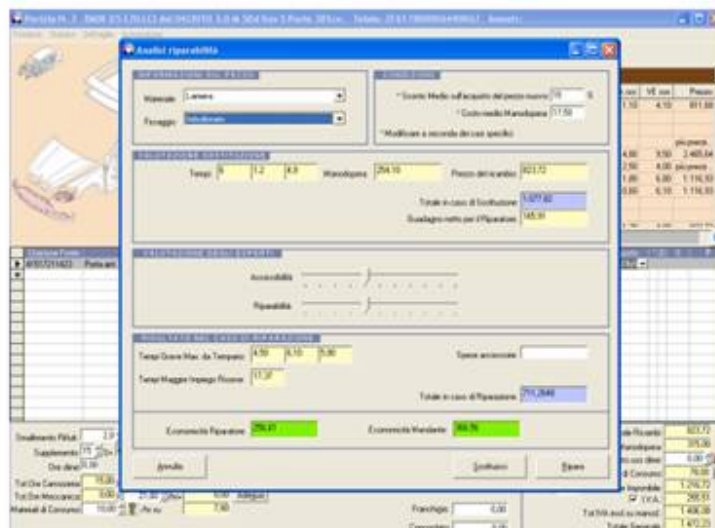

Analisi riparabilità

Speciale: Lamiera
 Foraggio: Anticorrosione

Tempo: 1,2 | 1,8 | 2,4
 Manodopera: 24,70
 Prezzo del ricambio: 821,70
 Totale in caso di sostituzione: 846,40
 Guadagno netto per l'Operatore: 145,40

Tempo Max. da Tempore: 4,50 | 6,75 | 9,00
 Tempo Maggiore Tempore: 17,30
 Totale in caso di Riparazione: 274,240

Economicità Riparazione: 26,45
 Economicità Sostituzione: 26,76

Premio di Riparazione

Il premio di riparazione è una procedura attraverso la quale gli esperti della piattaforma eseguono una valutazione danni tramite le foto e se ritengono possibile una riparazione di un lamierato anziché la sua sostituzione, possono invi al carrozziere i parametri per procedere alla riparazione compensando il maggior lavoro con un aggiunta di ore a qua previsto dal tempario nonché il mancato guadagno sulla vendita del ricambio Il tutto tramite un algoritmo che garanti calcoli affidabili.

CALCOLO DEL COSTO ORARIO E CLASSIFICAZIONE STRUTTURA



Il calcolo è certificato da diversi enti certificatori ed ha un carattere di ufficialità.
La percentuale da applicare per il calcolo della tariffa oraria varia nel caso di riparazione antieconomica.

 **Vuoi certificare la tariffa?** Invia la richiesta certifica@tempario.it
I nostri consulenti ti richiederanno tutta la documentazione necessaria per la certificazione da presentare alle assicurazioni.

Calcolo Tariffa Oraria

Tipo Elaborazione: Mensile Periodo Annuale novembre

dal 01/11/2023 al 30/11/2023

Ore vendibili | Costo Manodopera produttiva | Costi di produzione | Spese di gestione | Calcolo

Tutti i valori devono essere riferiti al periodo scelto

Gorni lavorativi 21 - Festività 1 = 20 Totale giorni lavorativi

20 x N° addetti 1 = 20 Totale giorni uomo

20 - Tot GG Ferie 0 = 20 Totale giorni lavorati

20 x N° ore al giorno 8 = 160 Totale ore lavorative

160 - Tot ore permessi 0 = 160 Totale ore lavorate

Totale ore lavorate/vendibili 160 (TOT_ORE)

Uscita

CERTIFICAZIONE DEL COSTO ORARIO E CLASSIFICAZIONE STRUTTURA

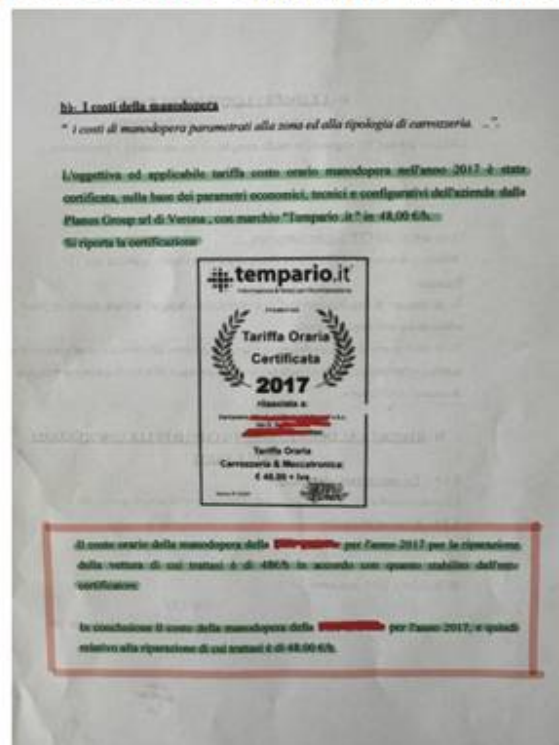

ISCRIZIONE ALLA PIATTAFORMA REPAIR :

<https://repairitalia.com/adesione-riparatore/>

PER ULTERIORI INFORMAZIONI : MEDIA
SYSTEM _ 339.7467051 – 0961.915865

P.S. QUALORA ABBIA RICEVUTO QUESTA MAIL PER ERRORE, LA
PREGHIAMO DI RISPONDERE “ CANCELLAMI “
SCUSANDOCI PER L'ERRORE.



Media System
mediasystemservizi@gmail.com
Centro di Tecnologia Informatica

Hardware - Software Automotive - Telecomunicazioni
Via Nazionale, 15 - 88069 Squillace Lido (Cz) - Tel 0961.915865 -



iscrizione gratuita
· Piattaforma gestione sinistri